Déroulement d'une journée type

-Arrivée échelonnée des enfants de 7h15 à 9h30.

-Possibilité de prendre un petit déjeuner jusqu'à 8h15 max

-9h30 les maternelles/les primaires débutent si ils le souhaitent l'activité, jeux...ou autres prévus par l'équipe d'animation.

-11h30 Rangement des salles.

-11h45 regroupement des enfants, passage aux toilettes, lavage de mains.

-12h/13h30 Repas au restaurant scolaire.

-13h30/14h Retour à l'espace enfance pour un temps calme (musique zen..)
"Pour les maternelles PS/MS le temps de la sieste tandis que les GS sont en temps calme."

-14h00/14h30 temps libre.

-14h30 Proposition d'activités, grands jeux, jeu de société avec l'équipe d'animation.

-16h00 Goûter.

-16h30/18h30 Départ échelonné des enfants.

L'espace enfance accueille les enfants 7h15/18h30.

Coordonnées:

Espace enfance "Chat'Malo"

3, Place de l'église
44550 Saint-Malo de Guersac.

02.51.75.70.85

service.scolaire@saintmalodeguersac.fr

Les mercredis !

Du 07/01/2025 au 05/02/2025

Les maternelles

"Pays de la neige"

Mercredi 08 Janvier : Journée film"Abominable", création de bonhomme de neige Yéti.

Mercredi 15 Janvier : Création de flocons à l'encre et empreintes de bonhomme de neige.

Mercredi 22 Janvier : Création de patins à glace et moufles gommettes. Arbres d'hiver enneigés.

Mercredi 29 Janvier : Nuage en suspension...continuité d'activité en cours

Mercredi 05 Février : Chasse aux trésors dans la neige !!!

Les temps forts

Ateliers cuisine !!! ce mois-ci

Crêpe party !

Ah la galette ! !

Petit sablé !

Chasse aux trésors dans la neige

Recherche dans des bacs sensoriels

Ou est le trésor ?

Les élémentaires

"Les sports d'Hiver"

Mercredi 08 Janvier : Crêpe party !!! Création d'une guirlande d'hiver et de petits animaux.

Mercredi 15 Janvier : Ah la galette, la galette...création de marque-page. Grand jeu "Hockey"

Mercredi 22 Janvier : Et si on jouait ?! Création de ton igloo,laisse place à ton imagination.

Mercredi 29 Janvier : Cuisine"sablé viennois chocolat"création de chocolat chaud.
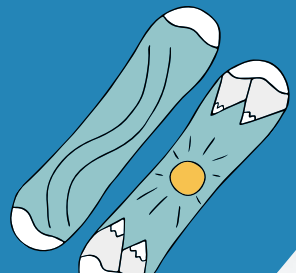
Mercredi 05 Février : Création de planche de snowboard. Jeux d'hiver !